



Parcerias e capacitação para o desenvolvimento do turismo no Parque Nacional de Anavilhanas

Priscila Maria da Costa Santos
Analista Ambiental/ICMBio
Chefe do Parque Nacional de Anavilhanas

Fórum de Turismo em Unidades de Conservação da Amazônia
Maio de 2014



MINISTÉRIO DO MEIO AMBIENTE
INSTITUTO CHICO MENDES DE CONSERVAÇÃO DA BIODIVERSIDADE
**Unidades de Conservação Federais
e Centros Especializados**

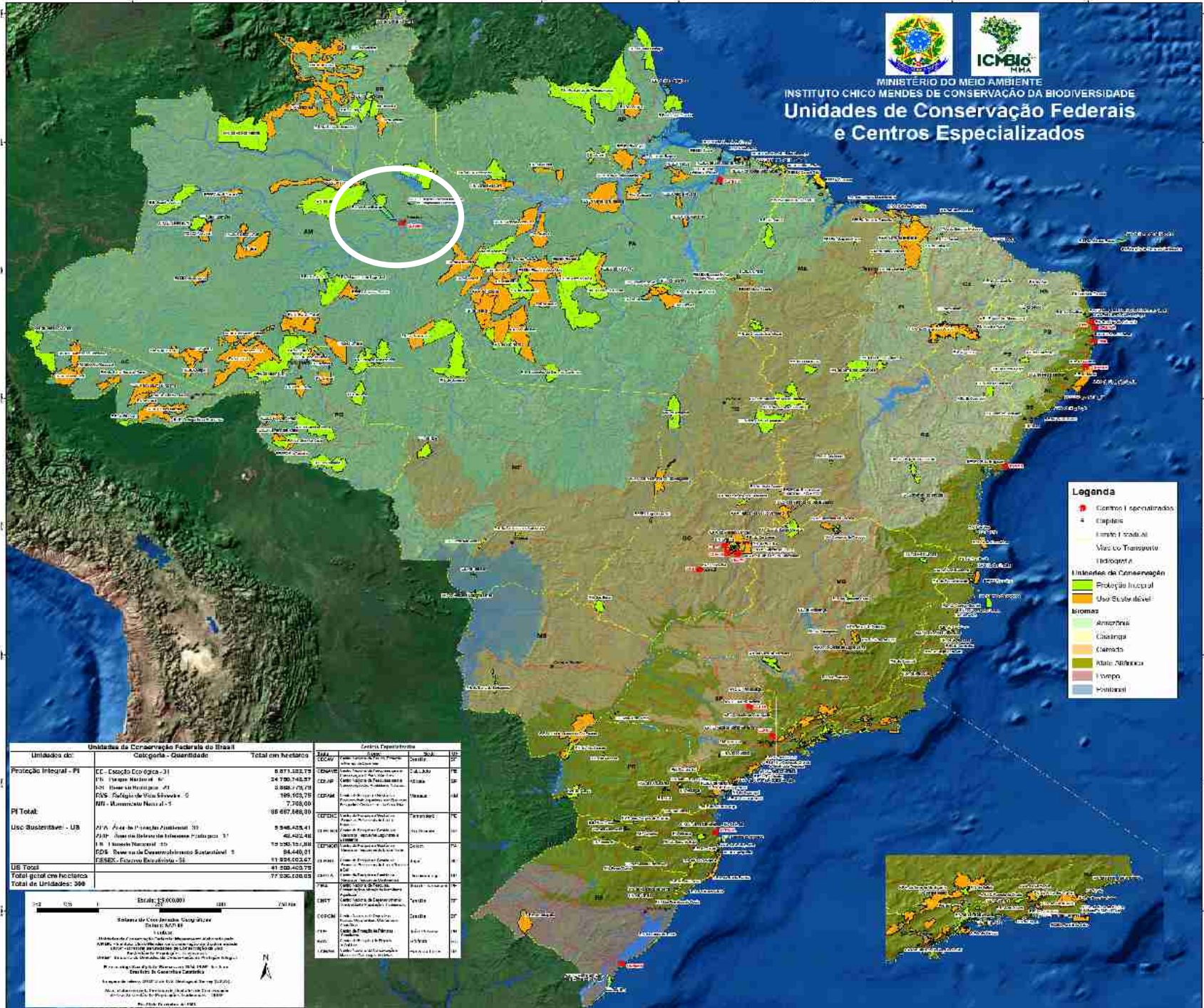

Unidades de Conservação Federal da Serra			Cidade Tapachula				
Unidades de	Categoria - Quantidade	Total em hectares	1999	2000	2001	2002	2003
Proteção Integral - PI	EC - Estação Ecológica - 31 PI - Parque Nacional - 11 Reserva da Biosfera - 0 RPPN - Monumento Natural - 0	9.871.182,73 24.700.428,57 0,0000 199.167,78 7.768,00	125100	125100	125100	125100	125100
PI Total:		98.607.346,07	125100	125100	125100	125100	125100
Usc Sustentável - US	PI - Área de Proteção Ambiental - 31 PI - Zona de Interesse Ecológico - 31 Reserva Natural - 11 RPPN - Reserva de Desenvolvimento Sustentável - 1 RPPN - Reserva Biológica - 0	9.946.425,41 42.422.546 23.205.178,88 58.444,01 11.825.652,42	125100	125100	125100	125100	125100
US Total		11.528.425,72	125100	125100	125100	125100	125100
Total geral em hectares		110.135.771,79	125100	125100	125100	125100	125100

[illegible]

Enlarging the U.S. Economic Geography

© 2004 Blackwell Publishing Ltd
Journal of Internal Medicine 255: 331–340

WU - is a student who has the values and competencies required to be a successful citizen and leader in the 21st century.

© 2004 Blackwell Publishing Ltd *Journal of Internal Medicine* 255: 105–112

© 2006 Blackwell Publishing Ltd
Journal of Internal Medicine 260: 395–403

Copyright © 2006 John Wiley & Sons, Ltd.

doi:10.1371/journal.pone.0142002.g002

Per altre informazioni: www.fisica.unipi.it



MOSAICO
Baixo Rio Negro
ÁREAS PROTEGIDAS

Mosaico do Baixo Rio Negro



-  UCs Federais
-  UCs Estaduais
-  UCs Municipais

Organização



Instituto de Pesquisas Ecológicas

0 20 40 80 120 160 Km

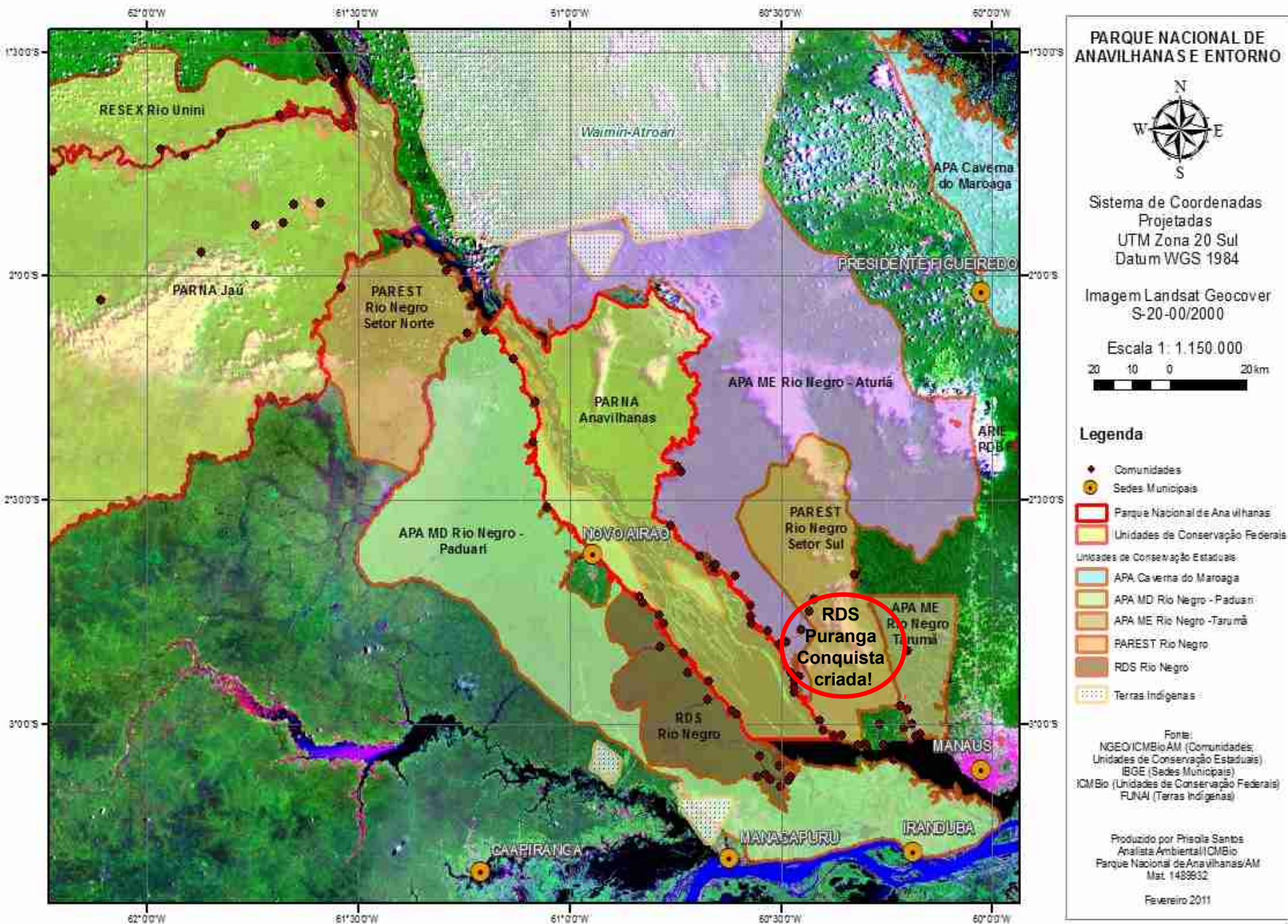

Parque Nacional de Anavilhanas

- UC criada como Estação Ecológica em 1981
- Recategorizada para Parque Nacional em 2008
- Área de 350.018 ha – 40% em terra firme; 60% no arquipélago fluvial de Anavilhanas
- Um dos maiores arquipélagos fluviais do mundo
- Mais de 400 ilhas e centenas de lagos, furos e paranás
- Abriga espécies locais e ameaçadas (onça, peixe-boi, boto-vermelho)
- Possui vários ecossistemas (florestas de terra firme, de igapó, campinas, campinaranas, caatinga-gapó, chavascal etc.)
- Mais de 50 comunidades no entorno



Parque Nacional de Anavilhanas

- **Sítio do Patrimônio Natural da Humanidade (UNESCO)**
- **Reserva da Biosfera (UNESCO)**
- **Integrante do Mosaico de Áreas Protegidas do Baixo Rio Negro (MMA 2010)**
- **Umas das 16 UCs federais prioritárias para estruturação da visitação (única da região Norte)**



ATRATIVOS

- turismo de interação com botos-vermelhos
- praias (seca)
- trilhas aquáticas de igapó (cheia)
- trilhas terrestres
- observação de flora e fauna
- voo panorâmico
- esportes náuticos
- comunidades tradicionais no entorno e artesanato em Novo

Airão



USO PÚBLICO

Portaria de
Ordenamento



Áreas e regras
de visitação

- Cadastro de guias, condutores e operadores
- Controle Mensal de Visitantes



≠ Programa de
Uso Público
(Plano de
Manejo)

Parcerias: demandas e possibilidades

- Recursos Humanos
- Revisão do Plano de Manejo e elaboração do Programa de Uso Público (Arpa)
- Impressão de Mapas e Estudo de Viabilidade Econômica (Sebrae)
- Estrutura para visitação
 - Complexo Torre, Tirolesa e Trilha Suspensa (Ministério do Turismo)
 - Centro de Visitantes Fluvial (GIZ)



Parcerias: demandas e possibilidades

- Ordenamento do turismo com botos (Flutuante dos Botos, CNPT etc.)
- Ordenamento da Orla (Prefeitura de Novo Airão)
- Delegação de Serviços (Condutores + Flutuante dos Botos + Complexo Torre, Tirolesa e Trilha suspensa)
- Controle e Monitoramento da visitação (Trade Turístico)
- Manejo de Trilhas (Atuna e Anatur)
- Curso de Condutores do PNA (Defesa Civil, Sebrae, Cetam, Amazonastur, INPA etc.)



Parcerias e Fóruns

- Prefeitura de Novo Airão, ONGs, Amazonastur, Ceuc, Anatur, Atuna
- Outras UCs e Centros de Pesquisa do ICMBio
- Comitê de Turismo do Parque Nacional de Anavilhanas
- Núcleo de Gestão Integrada (NGI) do ICMBio de Novo Airão
- Câmara Técnica de Uso Público do Mosaico de Áreas Protegidas do Baixo Rio Negro (MBRN)
- Ajuri, Arpa, Compensação
- Ibama, Batalhão Ambiental, Marinha

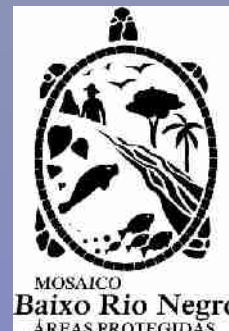

Planilha de Prioridades de Uso Público do ICMBio de Novo Airão (Parna Anavilhanas, Parna Jaú e Resex Unini)



UC	Atividade	Valor inicial	Revisto	Fonte do recurso	Tipo da demanda	Projeto	CA para estruturação e visitação	saldo
NGI Novo Airão/AM								
	Elaborar projeto para Centro de Visitantes de Novo Airão	100.000,00			CV	elaborar		
	Contrução e Equipagem do Centro de Visitantes de Novo Airão	1.500.000,00			CV			
	Adequação das bases do PNJ/Carabinani para abrigar um mini CV	350.000,00			CV	elaborar		
alternativa 01	Cessão do TFT/Novo Airão para uso conjunto (CV) do PNJ e Resex Unini no rio Unini.				CV			
alternativa 01	Reforma e Equipagem do TFT para uso conjunto (CV) do PNJ e Resex Unini no rio Unini.	300.000,00			CV			
alternativa 02	Elaboração de Projeto para Mini CV flutuante para o rio Unini (PNJ e Resex Unini)	50.000,00			CV	elaborar		
alternativa 02	Construção e Equipagem de Mini CV flutuante para o rio Unini (PNJ e Resex Unini)	300.000,00			CV			
	Elaborar projeto expositivo para os Centros de Visitantes (Novo Airão; Carabinani e Unini)	50.000,00			exposição	elaborar		
	Implementar projeto expositivo para os Centros de Visitantes (Novo Airão; Carabinani e Unini)	200.000,00			exposição			

UC	Atividade	Valor inicial	Revisto	Fonte do recurso	Tipo da demanda	Projeto	CA para estruturação e visitação	saldo
	Implementar o projeto de Sistema de Trilhas Interpretativas, Sinalização e Estruturação dos pontos turísticos, incluído os equipamentos facilitadores e de Identidade Visual para os Parques Nacionais de Anavilhanas e Jaú e a Reserva Extrativista do rio Unini.	1.800.000,00			sinalização e estruturação			
	Elaborar projeto para construção de estrutura de hospedagem (abrigo ou camping) e de apoio no Parque Nacional do Jaú	50.000,00			hospedagem	elaborar		
	Construir e equipar estrutura de hospedagem (abrigo ou camping) e de apoio no Parque Nacional do Jaú	100.000,00			hospedagem			
	Elaboração de Projeto para três torres de observação, uma em cada UC.	100.000,00			equipamento facilitador	elaborar		
	Construção de três torres de observação	600.000,00			equipamento facilitador			
	Implementar projeto para sinalização e balizamento da hidrovia (PNA)	1.000.000,00			sinalização	Projeto Elaborado		

UC	Atividade	Valor inicial	Revisto	Fonte do recurso	Tipo da demanda	Projeto	CA para estruturação e visitação	saldo
	Adquirir voadeira de 7 metros, com motor de 90 HP 4t, capota e bancos estofados	70.000,00			equipamento			
	Adquirir 03 voadeiras de 7 metros, com motor de 60 HP 4t, capota e bancos estofados	150.000,00			equipamento			
	Adquirir 04 jet skis de 1100 cc 110 hp	200.000,00			equipamento			
	Elaboração de um Plano de Marketing, com impressão e confecção de peças e materiais resultantes, bem como criação e hospedagem de sítio de internet (PNA, PNJ e Resex Unini)	500.000,00			material divulgação	elaborar		
	Contratar Elaboração e Confecção de Guia Ilustrado de Identificação de Espécies conjunto para os Parques Nacionais do Jaú, Anavilhanas e Resex Unini	300.000,00			material divulgação	elaborar		
	Elaborar projeto para a sede administrativa, alojamento e ancoradouro do Núcleo de Gestão Integrada - NGI Novo Airão, e para as 03 bases avançadas de Anavilhanas (02 flutuantes e 01 em terra firme)	150.000,00			estrutura	elaborar		
	Implementar (construir e/ou reformar) e equipar a sede administrativa, alojamento e ancoradouro do Núcleo de Gestão Integrada - NGI Novo Airão, e as 03 bases avançadas de Anavilhanas (02 flutuantes e 01 em terra firme).	3.500.000,00			estrutura			
	total	11.870.000,00						

Plano de Ação de Uso Público do Mosaico do Baixo Rio Negro



PROGRAMA: USO PÚBLICO

Objetivo: Implementar com eficiência o Uso Público no mosaico, de forma a garantir a conservação da biodiversidade e a diversidade cultural.

SUB-PROGRAMA: PLANO DE USO PÚBLICO

Objetivo: Integrar os Planos de Uso Público das Unidades de Conservação do mosaico.

META	ATIVIDADE	RESPONSÁVEIS	PARCEIROS	PRIORIDADE (Prazo)
Conhecimento dos documentos das UCs sobre uso público	Disponibilizar os documentos existentes de cada UC.	Gestores das UCs		Curto
	Manter o Conselho do Mosaico atualizado sobre o planejamento de UP das UCs.	Gestores das UCs		Contínuo
Planejamento para Uso Público das UCs do Baixo Rio Negro concluídos	Apoiar as UCs no processo de elaboração e aprovação do planejamento (recursos humanos, financeiros e articulação política).	Gestores das UCs	Conselhos	Contínuo
Buscar a integração do Uso Público no território	Criar roteiros integrados para o desenvolvimento das atividades de Uso Público.	IPÊ, ICMBio, DEUC, FOPEC	Aragonastur	Médio
	Articular com os órgãos responsáveis para discussão dos procedimentos de acesso às UCs.	ICMBio, DEUC, SEMAMAS, IPÊ	Aragonastur, Manausstur, SEMTUR (MA, Iracema)	Médio
	Criação de um Centro de Visitantes do MERN em Novo Airão	ICMBio, Csur, Aragonastur, Semtur Novo Airão e Manaus	ICMBio, Csur, Aragonastur, Semtur Novo Airão e Manaus	Médio
Tornar público os produtos turísticos do Mosaico	Elaborar um plano de divulgação das ações de uso público mosaico.	Conselho	Aragonastur SEMTUR	Médio
	Criar um banco de dados integrado a partir das informações existentes.	Gestores das UCs	Aragonastur SEMTUR	Médio

Plano de Ação de Uso Público do Mosaico do Baixo Rio Negro



PROGRAMA: USO PÚBLICO

Objetivo: Implementar com eficiência o Uso Público no mosaico, de forma a garantir a conservação da biodiversidade e a diversidade cultural.

SUB-PROGRAMA: TURISMO DE BASE COMUNITÁRIA

Objetivo: Fortalecer o Turismo de Base Comunitária no Mosaico do Baixo Rio Negro como alternativa de renda às comunidades.



META	ATIVIDADE	RESPONSÁVEIS	PARCEIROS	PRIORIDADE (Prazo)
Criar uma rede de organizações comunitárias interessadas em turismo de base comunitária.	<ul style="list-style-type: none"> - Realizar oficinas para organização da rede; - Identificar as comunidades interessadas em empreender em turismo de base comunitária; - Mapear os potenciais turísticos a serem desenvolvidos (serviço e infraestrutura) em cada comunidade; - Construir roteiros de visitação integrada do Mosaico. 	FDPEC, ACS - Rio Negro, AMCRO	Amazastur, SEBRAE, ICMBio, IB, FVA, Comunidade FAS, Secretarias Municipais de Turismo, CBOC, Rede de Organizações de Novo Airão	Curto
Consolidar a rede de organizações comunitárias.	Capacitação das organizações comunitárias para promover turismo (temas gerais: empreendedorismo, gestão financeira, etc.) / temas específicos (identificados pela Rede); Intercâmbio de experiências entre iniciativas de turismo de base comunitária.	FDPEC, ACS - Rio Negro, AMCRO, Rede de Organizações de Novo Airão	SEBRAE, Amazastur, ICMBio, IB, FVA, Comunidade FAS, Secretarias Municipais de Turismo, CBOC	Médio
Divulgar o turismo de base comunitária do Mosaico.	Sítio; Elaboração de mapas e roteiros; Folder	FDPEC, ACS - Rio Negro, AMCRO, Rede de Organizações de Novo Airão	Amazastur, SEBRAE, Secretarias Municipais de Turismo, Emkastur, Central Amazônica da TBC e cooperadoras de turismo	Contínuo

Plano de Ação Orçamentário de Uso Público do MBRN



- PROGRAMA: GESTÃO INTEGRADA (R\$ 239.820,00)
 - PROGRAMA: ORDENAMENTO TERRITORIAL (R\$ 132.370,00)
 - PROGRAMA: EDUCAÇÃO AMBIENTAL E ORGANIZAÇÃO SOCIAL (R\$ 309.094,00)
 - PROGRAMA: POLÍTICAS PÚBLICAS (R\$ 330.200,00)
 - PROGRAMA: COMUNICAÇÃO (R\$ 378.440,00)
 - **PROGRAMA: USO PÚBLICO (R\$ 273.520,00)** - Obs.: Sem contabilizar estrutura, pessoal e estudos econômicos
 - PROGRAMA: USO DOS RECURSOS E ALTERNATIVAS DE RENDA (R\$ 81.835,00)
- TOTAL: R\$ 1.745.279,00**

Capacitação: demandas e possibilidades



Currículo Prioritário relacionado ao Ura Pública do MBRN
Fuente: III Reunião CT UP MBRN (10/10/2012)
Seguros-casas operação do turismo (Programa Aventura Seguro da Abeta)
Qualidade do atendimento ao cliente (Solense)
Condutor do Turismo (Solense/Sonae)
Bom práticas de manipulação de alimentos/higiene
Idioma
Empreendedorismo, gestão e administração
Comunicação e Marketing
Agente Ambiental Voluntária (nova e sociologia)
Voluntariado (especificar, por exemplo: de limpeza do praia, monitoramento da oritogão etc.)
Comandante, marinheiro e marinheiro da máquina
Mecânica de motor de popo
Capacitação sobre educação sexual
Informática
Comércio
Culinária e gastronomia
Elettricista
Elaboração de roteiro (Rozas União)
Design de artesanato
Educação ambiental com foco na lica
Associação e cooperativismo com foco em organização comunitária
Fotografia e vídeo
Barbeiro
Auxiliar do comércio geral
Carpinteiro
Mediação de conflitos
Gestão
Cartografia básica e GPS
Guia do turismo



Obrigada!

Sítio: <http://www.icmbio.gov.br/parnaanavilhanas/>

Facebook: <https://www.facebook.com/parnaanavilhanas>
e <https://www.facebook.com/parnaanavilhanas.5>

Fone/Fax: (92) 3365-1345

E-mail: priscila.santos@icmbio.gov.br

